APA de Guaratuba

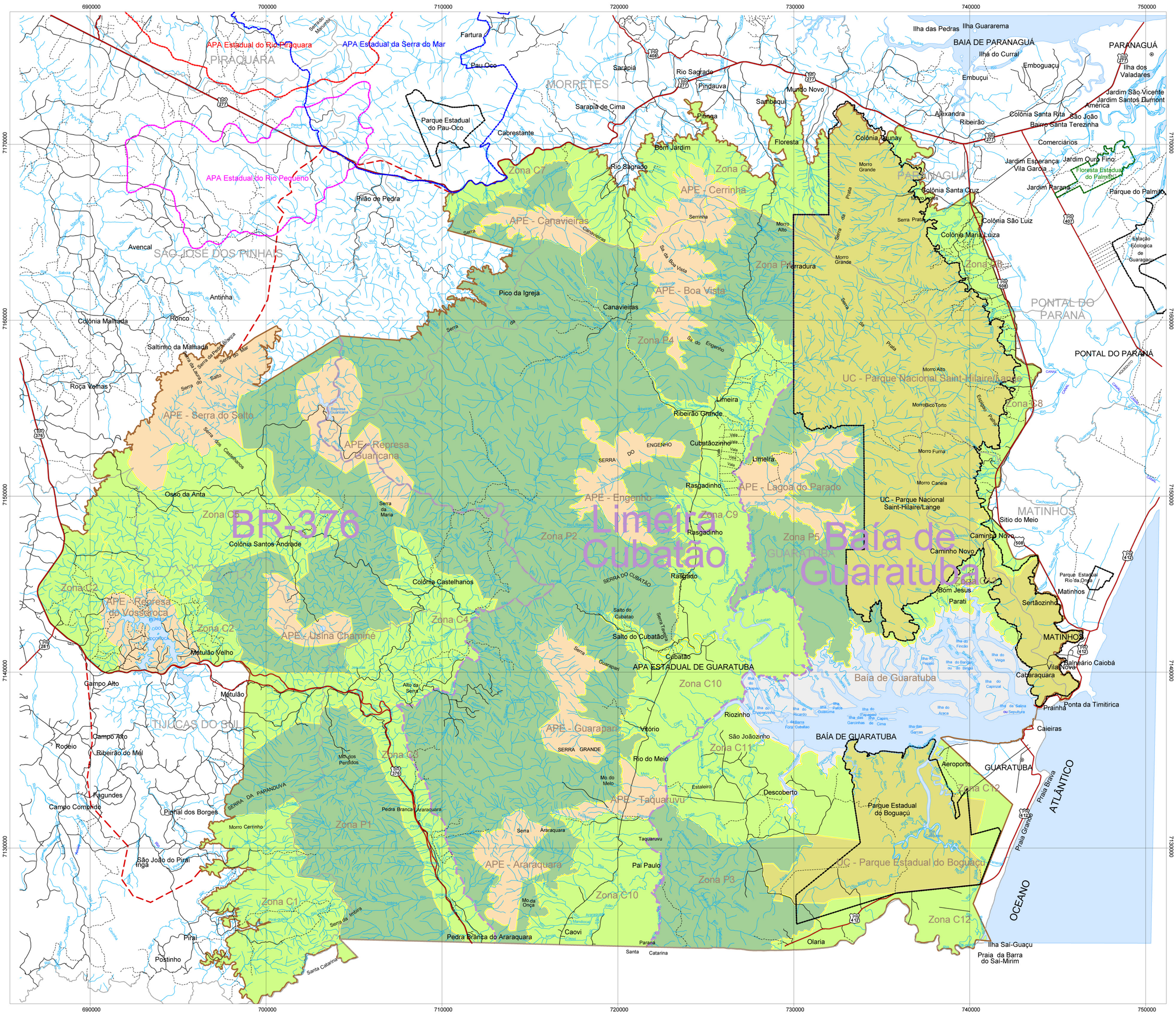

Convenções Cartográficas

- Perímetro da APA de Guratuba
- Limites das Unidades de Gestão da APA de Guratuba
- Proposta de Expansão da APA de Guratuba
- Sedes Municipais
- Rodovias
- Estradas
- Caminhos
- Limite Municipal
- Hidrografia
- Localidades (Salto do Cubatão)
- Feições Geográficas (SERRA)
- Unidades de Gestão da APA de Guratuba (Limeira, Cubatão)

Categorias do Zoneamento

- Unidades de Conservação
- Zonas de Conservação
- Zonas de Proteção
- Área de Proteção Especial
- Limites das Zonas Ambientais
- Baía de Guratuba

Articulação Sistemática 1:25.000

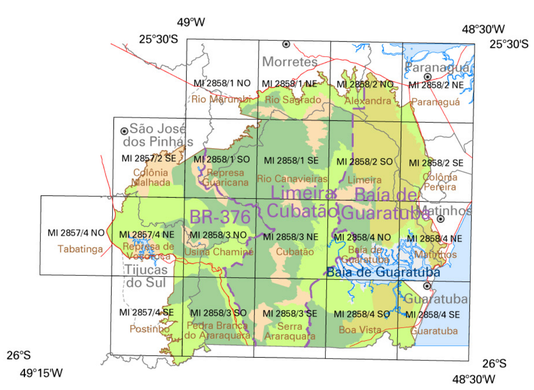

Localização do Projeto

Dados Técnicos

1:100.000

1000 0 1000 2000 3000 4000 5000 6000 7000 8000 9000 Metros

Sistema de Projeção UTM
Datum Vertical: Imbituba - SC, Datum Horizontal: SAD 69
Origem da Quilometragem UTM "Equador e Meridiano 51° WGR"
acrescidas as constantes: 10000 e 500 km, respectivamente.

Base Cartográfica Digital na escala 1:50.000 fornecida pela SEMA-PR

NOTA: A Secretaria de Estado do Meio Ambiente e Recursos Hídricos, agradece a gentileza da comunicação de falhas ou omissões verificadas neste mapa. f.: (41) 322-1611 e-mail: sema@pr.gov.br

Projeto

APA de Guaratuba

Zoneamento

GOVERNO DO PARANÁ

SEMA

COOPERAÇÃO REPÚBLICA FEDERATIVA DO BRASIL — REPÚBLICA FEDERAL DA ALEMANHA

PROGRAMA PROTEÇÃO DA FLORESTA ATLÂNTICA

Execução

silvkonsult

GFA terra systems

Fevereiro de 2003